NIEDERSÄCHSISCHER

FUßBALLVERBAND E.V.

Kreis Harburg

Ab der Saison 2022/23

Spielfeldgrößen für die U06- bis U13-Junioren

Junioren-Spielfelder für Kleinfelder

G-Junioren:

Spielform „3 gegen 3“: Spielerzahl: 3 gegen 3 ohne Torhüter plus maximal drei Rotationsspieler, Spielfeldgröße: ca. 25 x 20 Meter, Torgröße: 4 Minitore (maximal 2,0 x 1,2 Meter)

F-Junioren:

Spielform „5 gegen 5 mit Torhüter Spielfeldgröße: ca. 40 x 25 Meter

Das erste Spielfeld ist mit Jugendtoren zu stellen. Alle weiteren können mit vier Minitoren oder Jugendtoren ausgestattet werden. Bei Spielfeldern mit Minitoren wird ohne Torwart gespielt.

E-Junioren:

Spielform „7 gegen 7 inklusive Torhüter“: Spielfeldgröße: ca. 55 x 35 Meter
Strafraum: 10 x 25m / Torraum: 3 x 11m / Strafstoßmarke: 8m

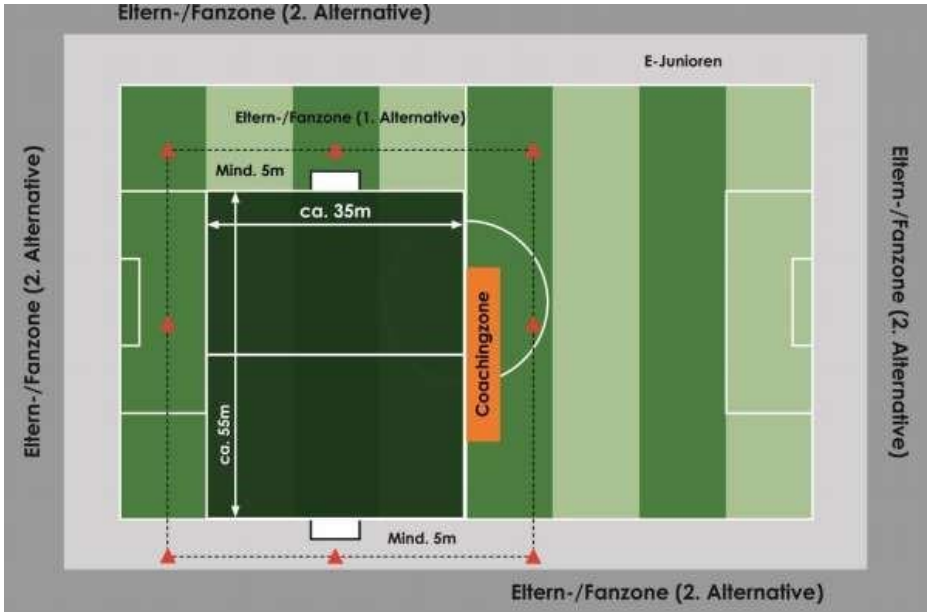

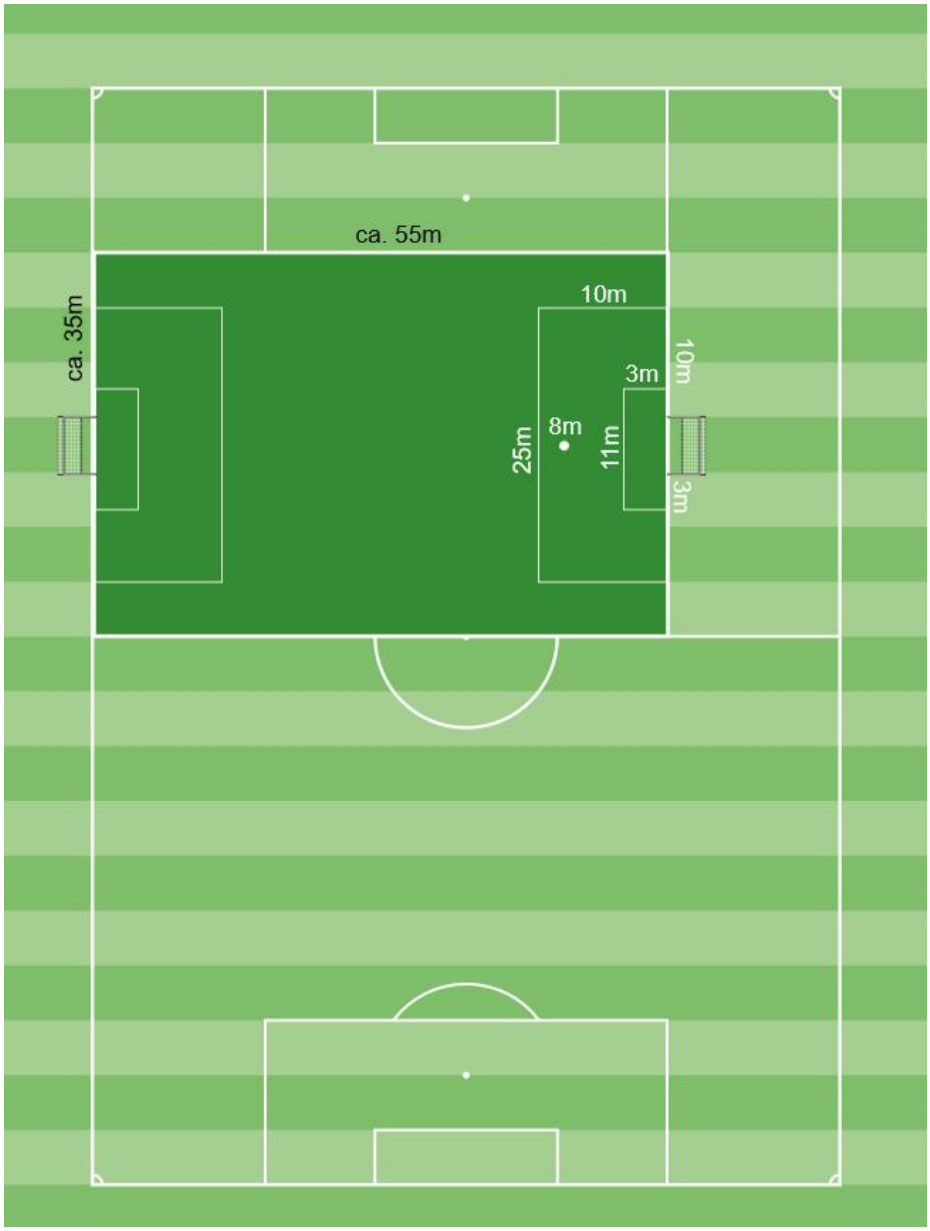

D-Junioren (9er-Mannschaften):

Spielerzahl: 9 (inkl.TW), Spielfeldgröße: ca. 70 x 50 Meter, Spielfeld von 16m-Strafraum zu 16m-Strafraum. Die Strafraumlinie wird (parallel zur Torauslinie) in Richtung Seitenaus verlängert. Die Seitenlinien sollten auf beiden Seiten des Großfeldes soweit eingerückt werden, bis die Gesamtbreite von 50m erreicht ist. Die beiden 5 x 2-Meter-Tore werden mittig auf den Strafraumlinien platziert.

NEU: Bei einer Mindestbereite von 70 Metern kann innerhalb in einer Platzhälfte gespielt werden. Dabei dient die Verlängerung des 5m-Torraumes als Seitenlinie

D-Junioren (7er-Mannschaften):

Spielerzahl: bis 7 (inkl. TW), Spielfeldgröße: ca. 65 x 50 m, höchstens halbes Großfeld. Die Strafraumbegrenzung wird (parallel zur Torauslinie) in Richtung Seitenaus verlängert. Die zweite Längsbegrenzung stellt die Mittellinie dar. Die beiden 5 x 2-Meter-Tore werden jeweils mittig auf die ursprünglichen Seitenlinien platziert.

D-Junioren (7er-/9er-Mannschaften):

Nachfolgende Spielfeldmaße gelten sowohl für das 9er-Spielfeld von Strafraum zu Strafraum als auch auf einem halben Großfeld (7er-Feld):
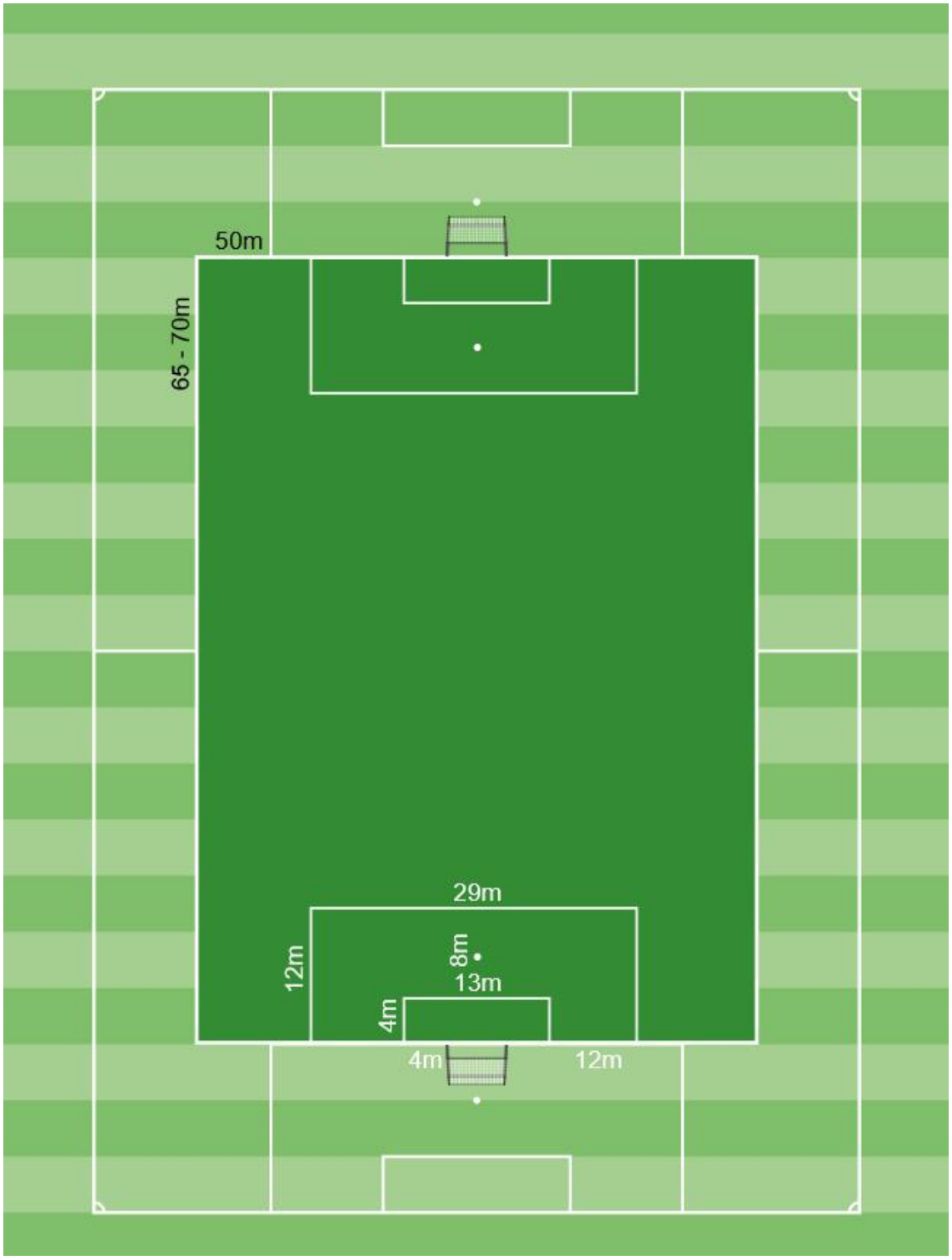
Spielfeld : 65 - 70 x 50m mit 5m-Tore
Strafraum : 12 x 29m
Torraum : 4 x 13m
Strafstoß : 8m